

twu®



Owler Smart CamKit
Комплект видеонаблюдения
4 камеры

1. Введение

Благодарим вас за покупку нашей продукции, если у вас есть какие-либо вопросы или потребности, пожалуйста, свяжитесь с нами. Данное руководство относится к видеорегистратору беспроводной сети.

2. Внимание

- Пожалуйста, при распаковке коробок проверьте и подтвердите наличие всей комплектации.
- Пожалуйста, не заставляйте комплект падать на землю или подвергаться сильным ударам.
- Пожалуйста, сохраняйте хорошую вентиляцию вокруг этого продукта.
- Избегайте установки в условиях сильной вибрации.
- Пожалуйста, избегайте окружающей среды с высокой влажностью, пылью, сильной жарой или сильным холодом.
- Пожалуйста, сохраните коробку продукта, чтобы облегчить перенос или извлечение оборудования.
- Пожалуйста, не забудьте отключить питание всех элементов во время установки. Проверьте напряжение должным образом.
- Пожалуйста, свяжитесь с дистрибьютором или сервисным центром, если комплект поврежден или не работает.

3. Распаковка

После получения товара, пожалуйста, откройте коробку и проверьте содержимое. Если есть какие-либо повреждения или недостатки, пожалуйста, свяжитесь с дистрибьютором.

Упаковочный лист

С/Н	Предмет	Кол-во
1	Хост NVR	1
2	Сумка для винтов(4 винта для HDD)	4
3	USB-мышька	1
4	Источник питания DC 12V@2A	1
5	Инструкции по эксплуатации продукта	1
6	Беспроводная IP-камера	4/8
7	Источник питания DC 12V@1A	4/8
8	Сумка для винтов(4 винта для HDD)	4/8

4. Описание продукта

4.1 Беспроводная Камера

С/Н	Предмет	Описание
1	Антенный интерфейс	Установка антенны
2	Установочный Винт	Фиксированный кронштейн
3	Ручка	Регулировка угла обзора камеры
4	Сброс	Кнопка сопряжения
5	Источник питания	Источник питания 12VDC

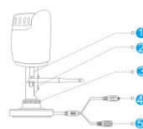

4.2 Беспроводной NVR

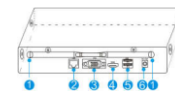

С/Н	Предмет	Описание
1	Антенна	Установка антенны
2	Сброс	Кнопка сопряжения
3	VGA	Разъем DB9 для выхода VGA
4	HDMI	разъем видеовыхода HDMI
5	USB	USB-порты для дополнительных устройств, таких как USB-мышь, USB-диск
6	Питание	Источник питания 12VDC

5. Установка устройства

Примечание:

1. Производитель рекомендует, перед запуском - сначала установить HDD.
2. Максимальный размер HDD - 4TB.

5.1 Установка HDD в NVR

1. Откройте винты на задней и боковой панели, затем снимите крышку с видеорегистратора.
2. Подключите кабель для передачи данных и кабель питания к HDD.
3. Закрепите винты на нижней части, чтобы закрепить HDD.
4. Установите крышку видеорегистратора на место и закрепите винты

5.2 Подключение кабеля

Подключите провода как изображено на диаграмме.

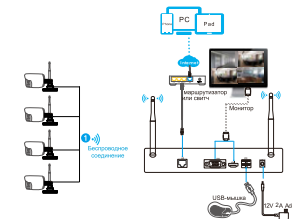

Примечание:

Чтобы гарантировать качество видео, антенна IPC должна быть параллельна или касательна антенне NVR. Потому что сигнал окружающей антенны очень сильный, но намного слабее, если концы антенны отклоняются от направления.

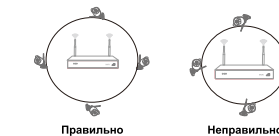

6. Локальная эксплуатация

6.1 Включение

Убедитесь, что источник питания подключен к электрической розетке, и включите кнопку. Затем индикатор питания должен загореться красным, и видео автоматически отобразится на мониторе через несколько минут.



6.2 Авторизация

1. Нажмите правую кнопку мыши, появится меню входа в систему.
2. Введите правильный пароль, пароль по умолчанию admin

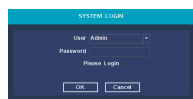

6.4 Настройка сети

1. Убедитесь, что кабели сети правильно подключены к LAN для доступа к интернету.
2. Перейдите в "Main menu → System Network → Config" menu.
3. Выберите "DHCP", и нажмите кнопку "save", это позволит автоматически запрашивать IP адрес со стороны DHCP сервера.
4. Настройка считается Успешной, если IP адрес не 0.0.0.0. Затем обновитесь. В противном случае, пожалуйста, задайте IP-адрес и информацию о шлюзе вручную.



7. Просмотр через мобильный телефон

Шаг 1: Установите приложение
Просканируйте QR-код в руководстве пользователя, чтобы загрузить и установить приложение.



Шаг 2: Нажмите кнопку "Register" для регистрации аккаунта.

Шаг 3: Добавление устройства

После авторизации, нажмите кнопку "+" в главном меню, чтобы добавить устройство.

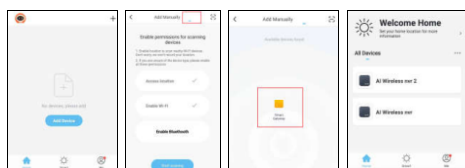

(1) окно добавления устройства (2) запустите автопоиск (3) выберите устройство (4) список устройств

Шаг 4: Просмотр в реальном времени

Нажмите на значок онлайн - устройства в списке устройств, видео-канал будет подключено и отображается автоматически.

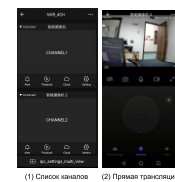

8. Прочие операции

8.1 Воспроизведение видео

Шаги: Щелкните правой кнопкой мыши, чтобы выбрать воспроизведение → авторизуйтесь → выберите сигнал или режим мультисканального воспроизведения → выберите канал → выберите дату → двойное нажатие, чтобы воспроизвести запись.

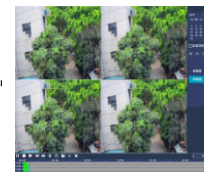

8.2 Резервное копирование видео

Шаги: Подключить USB-диск в USB-порт → Правая кнопка мыши, чтобы выбрать Main menu → авторизация → выберите "Backup" → выберите канал → установите начальное время и конечное время → нажмите кнопку "Search" → выберите запись → выберите или создайте новый файл → нажмите кнопку "Backup" для копирования записи.

8.3 Добавление камеры

Добавляя или заменяя беспроводную камеру, выполняйте следующие действия.

- Подождите 1 минуту, пока камера запустится
- Перейдите в окно "Main menu → Pair IPC" → удалите не подключенную камеру → Нажмите кнопку "Pair" всплывет текстовая панель → нажмите на кнопку сопряжения на IPC на 5 секунд. Сопряжение будет успешным, если на дисплее отобразится "Connected" в колонке статуса.
- Повторите шаги с и d, затем нажмите кнопку [OK] для окончания.

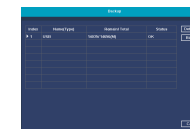

QR-код для загрузки Twu

